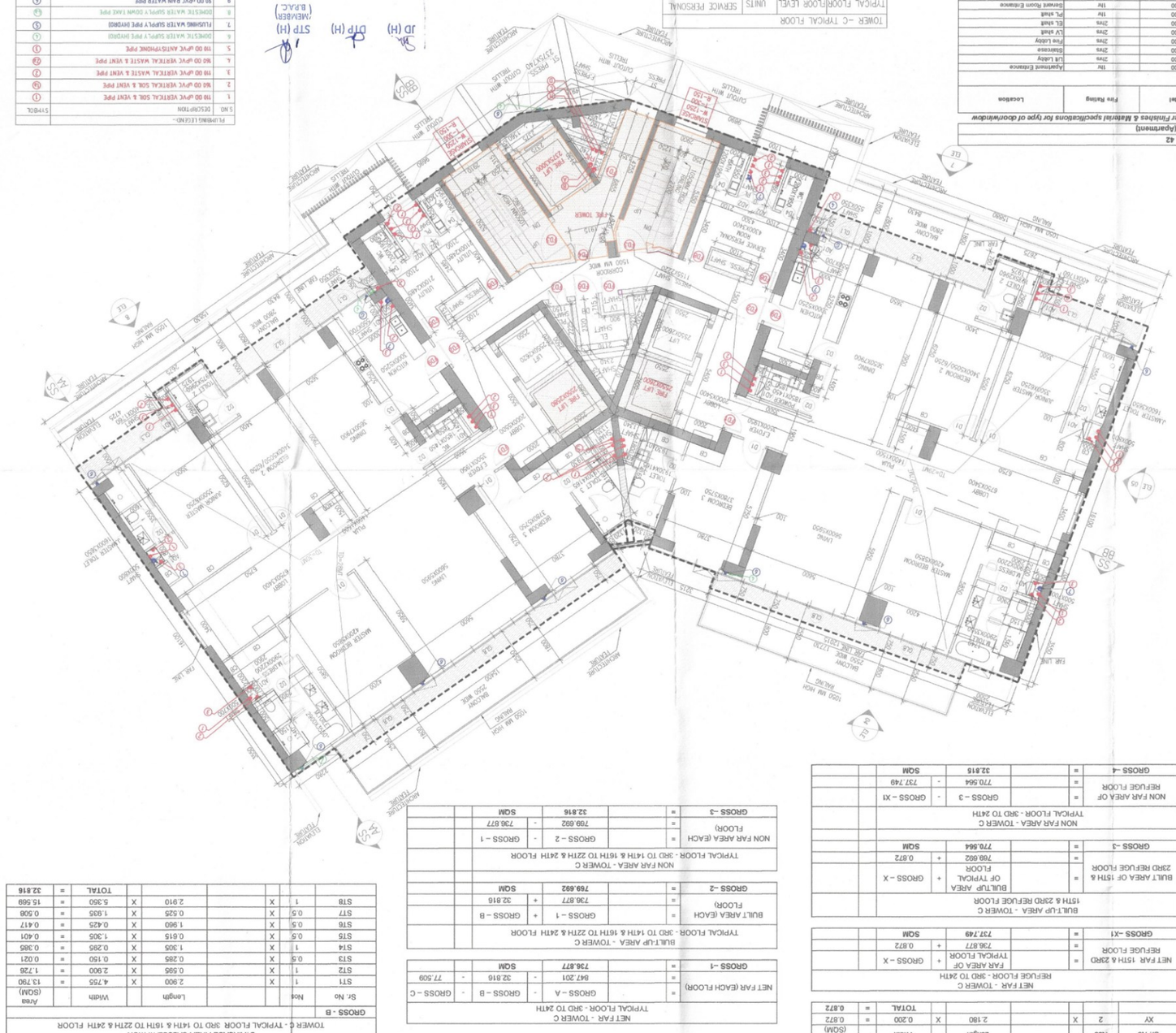

TOWER - C (TYPICAL FLOOR)		
TYPICAL FLOOR(FLOOR LEVEL)	UNITS	
14th FLOOR	LVL +43250	2
15th FLOOR	LVL +46750	2
16th FLOOR	LVL +50250	2
17th FLOOR	LVL +53750	2
18th FLOOR	LVL +57250	2
19th FLOOR	LVL +60750	2
20th FLOOR	LVL +64250	2
21st FLOOR	LVL +67750	2
22nd FLOOR	LVL +71250	2
23rd FLOOR	LVL +74750	2
24th FLOOR	LVL +78250	2
TOTAL UNITS =		18

TOWER - B (REFUGE FLOOR)		
REFUGE FLOOR(FLOOR LEVEL)	UNITS	
15th FLOOR	LVL +46950	2
23RD FLOOR	LVL +74750	2
TOTAL UNITS =		4

TOWER - C (TYPICAL FLOOR)		
TYPICAL FLOOR(FLOOR LEVEL)	UNITS	SERVICE PERSONAL ROOM
3RD FLOOR	LVL +18750	2
4TH FLOOR	LVL +22250	2
5TH FLOOR	LVL +25750	2
6TH FLOOR	LVL +29250	2
7TH FLOOR	LVL +32750	2
8TH FLOOR	LVL +36250	2
9TH FLOOR	LVL +39750	2
10TH FLOOR	LVL +43250	2
11TH FLOOR	LVL +47250	2
12TH FLOOR	LVL +51750	2
13TH FLOOR	LVL +54750	2
TOTAL UNITS =	22	11

EXPERION SECTOR 42

DOOR WINDOW SCHEDULE (Aluminium)

NOTE: This drawing is to be read in conjunction with Fenestration schedule, Refer Fenestration & Material specifications for type of doors/windows.

S.No	Door Tag	Height Opening (Nos)	Sill	Lintel	Fire Rating	Location
CORE FIRE DOORS						
1	FD1	1100	0	2400	1hr	Staircase/Lobby
2	FD2	1250	0	2400	2hrs	Lift Lobby
3	FD3	1250	0	2400	2hrs	Elevator
4	FD4	1350	0	2400	2hrs	Fire Lobby
5	FD5	1050	100	2400	2hrs	LV shaft
6	FD6	1050	100	2400	2hrs	LV shaft
7	FD7	850	100	2400	1hr	Lobby
8	FD8	900	0	2400	1hr	Service Room Entrance
9	FD9	1050	100	2400	1hr	Kitchen Entrance
10	FD10	1050	100	2400	2hrs	Fire shaft
11	FHD1	900	100	2400	1hr	Fire door
INTERNAL DOORS						
1	D1	1100	0	2400	-	Staircase
2	D2	900	0	2400	-	Toilet
3	D3	1000	0	2400	-	Kitchen
4	D4	800	0	2400	-	Lobby Toilet
EXTERNAL DOORS						
1	D5	1000	0	2400	-	Kitchen Balcony Door
2	D6	900	0	2400	-	Lobby Balcony Door
INTERNAL SHUTT DOORS						
1	AD1	600	600	2400	-	Pvt. Shaft door
2	AD2	800	100	2400	-	Pvt. Shaft door

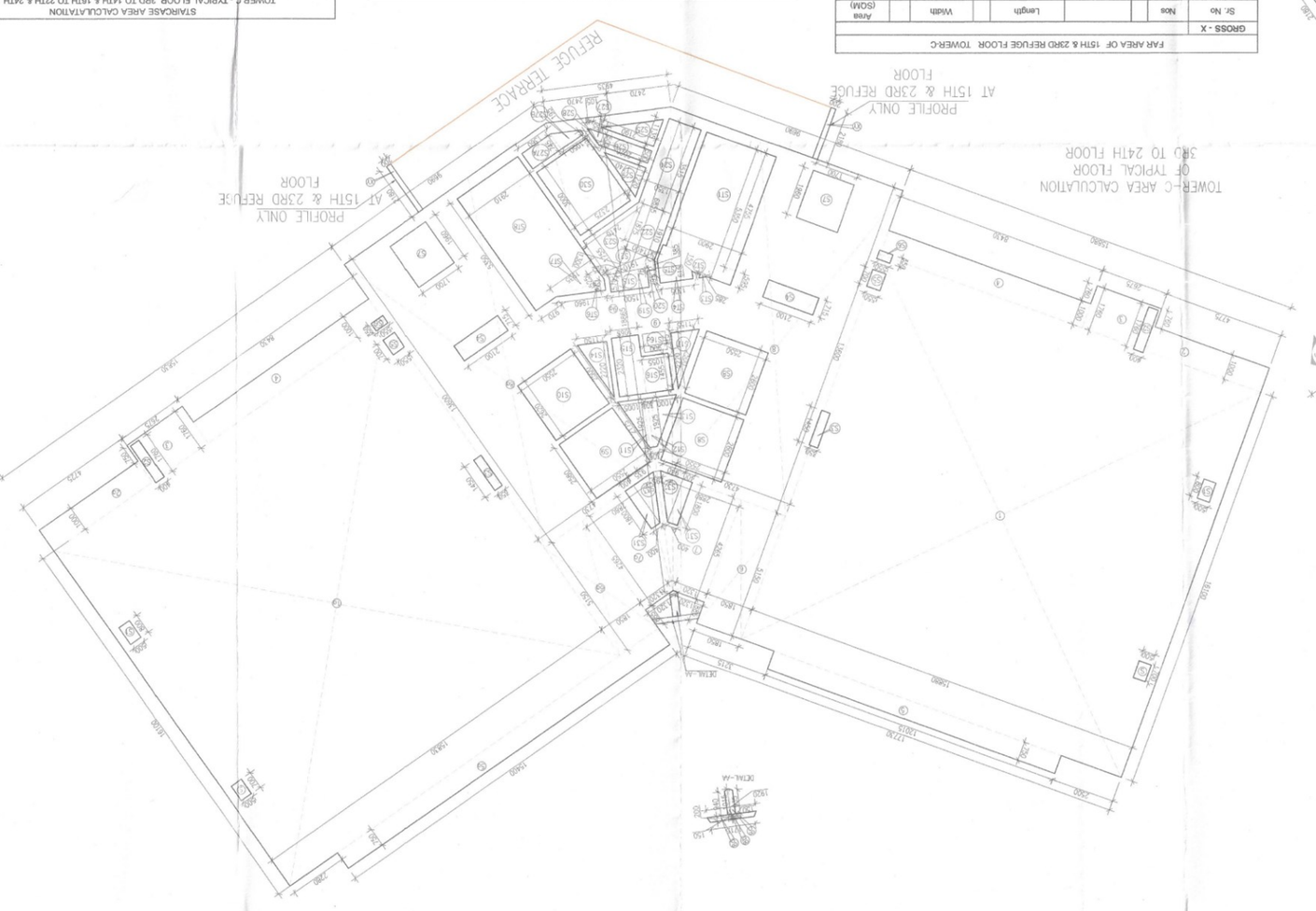

FAR AREA OF 15TH & 23RD REFUGE FLOOR TOWER-C							
GROSS - X							
Sr. No	Nos		Length		Width		Area (SQM)
XY	2	X	2.180	X	0.200	=	0.872
					TOTAL	=	0.872

NET FAR 15TH & 23RD REFUGE FLOOR TOWER-C						
NET FAR 15TH & 23RD REFUGE FLOOR	=	FAR AREA OF TYPICAL FLOOR	736.877	+	GROSS - X	0.872
						737.749 SQM
GROSS -X1	=					

NET FAR - TOWER C TYPICAL FLOOR - 3RD TO 24TH						
NET FAR EACH FLOOR	=	GROSS - A	736.877	-	GROSS - B	32.816
						704.061 SQM
GROSS -1	=					

NET FAR - TOWER C TYPICAL FLOOR - 3RD TO 24TH						
NET FAR EACH FLOOR)	=	GROSS - A	736.877	-	GROSS - B	32.816
						704.201 SQM
GROSS -1	=					

STAIRCASE AREA CALCULATION TOWER C - TYPICAL FLOOR 3RD TO 14TH & 16TH TO 22TH & 24TH FLOOR							
GROSS - B							
Sr. No	Nos		Length		Width		Area (SQM)
ST1	1	X	2.900	X	4.750	=	13.790
ST2	1	X	2.595	X	2.900	=	7.526
ST4	1	X	1.305	X	2.255	=	2.985
ST3	0.5	X	1.285	X	0.190	=	0.121
ST5	0.5	X	0.615	X	1.305	=	0.401
ST6	0.5	X	1.960	X	0.425	=	0.417
ST7	0.5	X	0.925	X	1.305	=	0.603
ST8	1	X	2.910	X	1.805	=	5.249
				TOTAL		=	32.816

FAR CALCULATION - TOWER C TYPICAL FLOOR - 3RD TO 14TH & 16TH TO 22TH & 24TH FLOOR											
GROSS - A											
Sr. No	Nos		Length				Width				Area (SQM)
1	1	X	15.880				16.100			=	255.668
1a	1	X	15.630			X	16.100			=	254.863
2	1	X	4.775			X	1.000			=	4.775
2a	1	X	4.775			X	1.000			=	4.775
3	2	X	8.430			X	1.000			=	16.860
4	2	X	8.215			X	1.700			=	28.416
5	1	X	15.015			X	0.750			=	11.261
6	1	X	1.805			X	0.150			=	0.271
6a	1	X	15.430			X	0.750			=	11.573
7	0.5	X	1.805			X	0.150			=	0.135
7a	0.5	X	1.805			X	0.150			=	0.135
8	0.5	X	1.805			X	0.150			=	0.135
8a	0.5	X	1.805			X	0.150			=	0.135
9	0.5	X	2.470			X	0.150			=	0.185
9a	0.5	X	2.470			X	0.150			=	0.185
10	0.5	X	2.470			X	0.150			=	0.185
10a	0.5	X	2.470			X	0.150			=	0.185
11	0.5	X	2.470			X	0.150			=	0.185
11a	0.5	X	2.470			X	0.150			=	0.185
12	0.5	X	2.470			X	0.150			=	0.185
12a	0.5	X	2.470			X	0.150			=	0.185
13	0.5	X	2.470			X	0.150			=	0.185
13a	0.5	X	2.470			X	0.150			=	0.185
14	0.5	X	2.470			X	0.150			=	0.185
14a	0.5	X	2.470			X	0.150			=	0.185
15	0.5	X	2.470			X	0.150			=	0.185
15a	0.5	X	2.470			X	0.150			=	0.185
16	0.5	X	2.470			X	0.150			=	0.185
16a	0.5	X	2.470			X	0.150			=	0.185
17	0.5	X	2.470			X	0.150			=	0.185
17a	0.5	X	2.470			X	0.150			=	0.185
18	0.5	X	2.470			X	0.150			=	0.185
18a	0.5	X	2.470			X	0.150			=	0.185
19	0.5	X	2.470			X	0.150			=	0.185
19a	0.5	X	2.470			X	0.150			=	0.185
20	0.5	X	2.470			X	0.150			=	0.185
20a	0.5	X	2.470			X	0.150			=	0.185
21	0.5	X	2.470			X	0.150			=	0.185
21a	0.5	X	2.470			X	0.150			=	0.185
22	0.5	X	2.470			X	0.150			=	0.185
22a	0.5	X	2.470			X	0.150			=	0.185
23	0.5	X	2.470			X	0.150			=	0.185
23a	0.5	X	2.470			X	0.150			=	0.185
24	0.5	X	2.470			X	0.150			=	0.185
24a	0.5	X	2.470			X	0.150			=	0.185
25	0.5	X	2.470			X	0.150			=	0.185
25a	0.5	X	2.470			X	0.150			=	0.185
26	0.5	X	2.470			X	0.150			=	0.185
26a	0.5	X	2.470			X	0.150			=	0.185
27	0.5	X	2.470			X	0.150			=	0.185
27a	0.5	X	2.470			X	0.150			=	0.185
28	0.5	X	2.470			X	0.150			=	0.185
28a	0.5	X	2.470			X	0.150			=	0.185
29	0.5	X	2.470			X	0.150			=	0.185
29a	0.5	X	2.470			X	0.150			=	0.185
30	0.5	X	2.470			X	0.150			=	0.185
30a	0.5	X	2.470			X	0.150			=	0.185
31	0.5	X	2.470			X	0.150			=	0.185
31a	0.5	X	2.470			X	0.150			=	0.185
32	0.5	X	2.470			X	0.150			=	0.185
32a	0.5	X	2.470			X	0.150			=	0.185
33	0.5	X	2.470			X	0.150			=	0.185
33a	0.5	X	2.470			X	0.150			=	0.185
34	0.5	X	2.470			X	0.150			=	0.185
34a	0.5	X	2.470			X	0.150			=	0.185
35	0.5	X	2.470			X	0.150			=	0.185
35a	0.5	X	2.470			X	0.150			=	0.185
36	0.5	X	2.470			X	0.150			=	0.185
36a	0.5	X	2.470			X	0.150			=	0.185
37	0.5	X	2.470			X	0.150			=	0.185
37a	0.5	X	2.470			X	0.150			=	0.185
38	0.5	X	2.470			X	0.150			=	0.185
38a	0.5	X	2.470			X	0.150			=	0.185
39	0.5	X	2.470			X	0.150			=	0.185
39a	0.5	X	2.470			X	0.150			=	0.185
40	0.5	X	2.470			X	0.150			=	0.185
40a	0.5	X	2.470			X	0.150			=	0.185
41	0.5	X	2.470			X	0.150			=	0.185
41a	0.5	X	2.470			X	0.150			=	0.185
42	0.5	X	2.470			X	0.150			=	0.185
42a	0.5	X	2.470			X	0.150			=	0.185
43	0.5	X	2.470			X	0.150			=	0.185
43a	0.5	X	2.470			X	0.150			=	0.185
44	0.5	X	2.470			X	0.150			=	0.185
44a	0.5	X	2.470			X	0.150			=	0.185
45	0.5	X	2.470			X	0.150			=	0.185
45a	0.5	X	2.470			X	0.150			=	0.185
46	0.5	X	2.470			X	0.150			=	0.185
46a	0.5	X	2.470			X	0.150			=	0.185
47	0.5	X	2.470			X	0.150			=	0.185
47a	0.5	X	2.470			X	0.150			=	0.185
48	0.5	X	2.470			X	0.150			=	0.185
48a	0.5	X	2.470			X	0.150			=	0.185
49	0.5	X	2.470			X	0.150			=	0.185
49a	0.5	X	2.470			X	0.150			=	0.185
50	0.5	X	2.470			X	0.150			=	0.185
50a	0.5	X	2.470			X	0.150			=	0.185
51	0.5	X	2.470			X	0.150			=	0.185
51a	0.5	X	2.470			X	0.150			=	0.185
52	0.5	X	2.470			X	0.150			=	0.185
52a	0.5	X	2.470			X	0.150			=	0.185
53	0.5	X	2.470			X	0.150			=	0.185
53a	0.5	X	2.470			X	0.150			=	0.185
54	0.5	X	2.470			X	0.150			=	0.185
54a	0.5	X	2.470			X	0.150			=	0.185
55	0.5	X	2.470			X	0.150			=	0.185
55a	0.5	X	2.470			X	0.150			=	0.185
56	0.5	X	2.470			X	0.150			=	0.185
56a	0.5	X	2.470			X	0.150			=	0.185
57	0.5	X	2.470			X	0.150			=	0.185
57a	0.5	X	2.470			X	0.150			=	0.185
58	0.5	X	2.470			X	0.150			=	0.185
58a	0.5	X	2.470			X	0.150			=	0.185
59	0.5	X	2.470			X	0.150			=	0.185
59a	0.5	X	2.470			X	0.150			=	0.185
60	0.5	X	2.470			X	0.150			=	0.185
60a	0.5	X	2.470			X	0.150			=	0.185
61	0.5	X	2.470			X	0.150			=	0.185
61a	0.5	X	2.470			X	0.150			=	0.185
62	0.5	X	2.470			X	0.150			=	0.185
62a	0.5	X	2.470			X	0.150			=	0.185
63	0.5	X	2.470			X	0.150			=	0.185
63a	0.5	X	2.470			X	0.150			=	0.185
64	0.5	X	2.470			X	0.150			=	0.185
64a	0.5	X	2.470			X	0.150			=	0.185
65	0.5	X	2.470			X	0.150			=	0.185
65a	0.5	X	2.470			X	0.150			=	0.185
66	0.5	X	2.470			X	0.150			=	0.185
66a	0.5	X	2.470			X	0.150			=	0.185
67	0.5	X	2.470			X	0.150			=	0.185
67a	0.5	X	2.470			X	0.150			=	0.185
68	0.5	X	2.470			X	0.150			=	0.185
68a	0.5	X	2.470			X	0.150			=	0.185
69	0.5	X	2.470			X	0.150			=	0.185
69a	0.5	X	2.470			X	0.150			=	0.185
70	0.5	X	2.470			X	0.150			=	0.185
70a	0.5	X	2.470			X	0.150			=	0.185
71	0.5	X	2.470			X	0.150			=	0.185
71a	0.5	X	2.470			X	0.150			=	0.185
72	0.5	X	2.470			X	0.150			=	0.185
72a	0.5	X	2.470			X	0.150			=	0.185
73	0.5	X	2.470			X	0.150			=	0.185
73a	0.5	X	2.470			X	0.150			=	0.185
74	0.5	X	2.470			X	0.150			=	0.185
74a	0.5	X	2.470			X	0.150			=	0.185
75	0.5	X	2.470			X	0.150			=	0.185
75a	0.5	X	2.470			X	0.150			=	0.185
76	0.5	X	2.470			X	0.150			=	0.185
76a	0.5	X	2.470			X	0.150			=	0.185
77	0.5	X	2.470			X	0.150			=	0.185
77a	0.5	X	2.470			X	0.150			=	0.185
78	0.5	X	2.470			X	0.150			=	0.185
78a	0.5	X	2.470			X	0.150			=	0.185
79	0.5	X	2.470			X	0.150			=	0.185
79a	0.5	X	2.470			X	0.150			=	0.185
80	0.5	X	2.470			X	0.150			=	0.185
80a	0.5	X	2.470			X	0.150			=	0.185
81	0.5	X	2.470			X	0.150			=	0.185
81a	0.5	X	2.470			X	0.150			=	0.185
82	0.5	X	2.470			X	0.150			=	0.185
82a	0.5	X	2.470			X	0.150			=	0.185
83	0.5	X	2.470			X	0.150			=	0.185
83a	0.5	X	2.470			X	0.150			=	0.185
84	0.5	X	2.470			X	0.150			=	0.185
84a	0.5	X	2.470			X	0.150			=	0.185
85	0.5	X	2.470			X	0.150			=	0.185
85a	0.5	X	2.470			X	0.150			=	0.185
86	0.5	X	2.470			X	0.150			=	0.185
86a	0.5	X	2.470			X	0.150			=	0.185
87	0.5	X	2.470			X	0.150			=	0.185
87a	0.5	X	2.470			X	0.150			=	0.185
88	0.5	X	2.470			X	0.150			=	0.185
88a	0.5	X	2.470			X	0.150			=	0.185
89	0.5	X	2.470			X	0.150			=	0.185
89a	0.5	X	2.470			X	0.150			=	0.185
90	0.5	X	2.470			X	0.150			=	0.185
90a	0.5	X	2.470			X	0.150			=	0.185
91	0.5	X	2.470			X	0.150			=	0.185
91a	0.5	X	2.470			X	0.150			=	0.185
92	0.5	X	2.470			X	0.150			=	0.185
92a	0.5	X	2.470			X	0.150			=	0.185
93	0.5	X	2.470			X	0.150			=	0.185
93a	0.5	X	2.470			X	0.150			=	0.185
94	0.5	X	2.470			X	0.150			=	0.185
94a	0.5	X	2.470			X	0.150			=	0.185
95	0.5	X	2.470			X	0.150			=	0.185
95a	0.5	X	2.470			X	0.150			=	0.185
96	0.5	X	2.470			X	0.150			=	0.185
96a	0.5	X	2.470			X	0.150			=	0.185
97	0.5	X	2.470			X	0.150			=	0.185
97a	0.5	X	2.470			X	0.150			=	0.185
98	0.5	X	2.470			X	0.150			=	0.185
98a	0.5	X	2.470			X	0.150			=	0.185
99	0.5	X	2.470			X	0.150			=	0.185
99a	0.5	X	2.470			X	0.150			=	0.185
100	0.5	X	2.470			X	0.150			=	0.185
100a	0.5	X	2.470			X	0.150			=	0.185
101	0.5	X	2.470			X	0.150			=	0.185
101a	0.5	X	2.470			X	0.150			=	0.185
102	0.5	X	2.470			X	0.150			=	0.185
102a	0.5	X	2.470			X	0.150			=	0.185
103	0.5	X	2.470			X	0.150			=	0.185
103a	0.5	X	2.470			X	0.150			=	0.185
104	0.5	X	2.470			X	0.150			=	0.185
104a	0.5	X	2.470			X	0.150			=	0.185
105	0.5	X	2.470			X	0.150			=	0.185
105a	0.5	X	2.470			X	0.150			=	0.185
106	0.5	X	2.470			X	0.150			=	0.185
106a	0.5	X	2.470			X	0.150			=	0.185
107	0.5	X	2.470			X	0.150			=	0.185
107a	0.5	X	2.470			X	0.150			=	0.185
108	0.5	X	2.470			X	0.150			=	0.185
108a	0.5	X	2.470			X	0.150			=	0.185
109	0.5	X	2.470			X	0.150			=	0.185
109a	0.5	X	2.470			X	0.150			=	0.185
110	0.5	X	2.470			X	0.150			=	0.185
110a	0.5	X	2.470			X	0.150			=	0.185
111	0.5	X	2.470			X	0.150			=	0.185
111a	0.5	X	2.470			X	0.150			=	0.185
112	0.5	X	2.470			X	0.150			=	0.185
112a	0.5	X	2.470			X	0.150			=	0.185
113	0.5	X	2.470			X	0.150			=	0.185
113a	0.5	X	2.470			X	0.150			=	0.185
114	0.5	X	2.470			X	0.150			=	0.185
114a	0.5	X	2.470			X	0.150			=	0.185
115	0.5	X	2.470			X	0.150			=	0.185
115a	0.5	X	2.470			X	0.150			=	0.185
116	0.5	X	2.470			X	0.150			=	0.185
116a	0.5	X	2.470			X	0.150			=	0.185
117	0.5	X	2.470			X	0.150			=	0.185
117a	0.5	X	2.470			X	0.150			=	0.185
118	0.5	X	2.470			X	0.150			=	0.185
118a	0.5	X	2.470			X	0.150			=	0.185
119	0.5	X	2.470			X	0.150			=	0.185
119a	0.5	X	2.470			X	0.150			=	0.185
120	0.5	X	2.470			X	0.150			=	0.185
120a	0.5	X	2.470			X	0.150			=	0.185
121	0.5	X	2.470			X	0.150			=	0.185
121a	0.5	X	2.470			X	0.150			=	0.185
122	0.5	X	2.470			X	0.150			=	0.185
122a	0.5	X	2.470			X	0.150			=	0.185
123	0.5	X	2.470			X	0.150			=	0.185
123a	0.5	X	2.470			X	0.150			=	0.185
124	0.5	X	2.470			X	0.150			=	0.185
124a	0.5	X	2.470			X	0.150			=	0.185
125	0.5	X	2.470			X	0.150			=	0.185
125a	0.5	X	2.470			X	0.150			=	0.185
126	0.5	X	2.470			X	0.150			=	0.185
126a	0.5	X	2.470			X	0.150			=	0.185
127	0.5	X	2.470			X	0.150			=	0.185
127a	0.5	X	2.470			X	0.150			=	0.185
128	0.5	X	2.470			X	0.150			=	0.185
128a	0.5	X	2.470			X	0.150			=	0.185
129	0.5	X	2.470			X	0.150			=	0.185
129a	0.5	X	2.470			X	0.150			=	0.185
130	0.5	X	2.470			X	0.150			=	0.185
130a	0.5	X	2.470			X	0.150			=	0.185
131	0.5	X	2.470			X	0.150			=	0.185
131a	0.5	X	2.470			X	0.150			=	0.185
132	0.5	X	2.470			X	0.150			=	0.185
132a	0.5	X	2.470			X	0.150			=	0.185
133	0.5	X	2.470			X	0.150			=	0.185
133a	0.5	X	2.470			X	0.150			=	0.185
134	0.5	X	2.470			X	0.150			=	0.185
134a	0.5	X	2.470			X	0.150			=	0.185
135	0.5	X	2.470			X	0.150			=	0.185
135a	0.5	X	2.470			X	0.150			=	0.185
136	0.5	X	2.470			X	0.150			=	0.185
136a	0.5	X	2.470			X	0.150			=	0.185
137	0.5	X	2.470			X	0.150			=	0.185
137a	0.5	X	2.470			X	0.150			=	0.185
138	0.5	X	2.470			X	0.150			=	0.185
138a	0.5	X	2.470			X	0.150			=	0.185
139	0.5	X	2.470			X	0.150			=	0.185
139a	0.5	X	2.470			X	0.150			=	0.185
140	0.5	X	2.470			X	0.150			=	0.185
140a	0.5	X	2.470			X	0.150			=	0.185
141	0.5	X	2.470			X	0.150			=	0.185
141a	0.5	X	2.470			X	0.150			=	0.185
142	0.5	X	2.470			X	0.150			=	0.185
142a	0.5	X	2.470			X	0.150			=	0.185
143	0.5	X	2.470			X	0.150			=	0.185
143a	0.5	X	2.470			X	0.150			=	0.185
144	0.5	X	2.470			X	0.150			=	0.185
144a	0.5	X	2.470			X	0.150			=	0.185
145	0.5	X	2.470			X	0.150			=	0.185
145a	0.5	X	2.470			X	0.150			=	0.185
146	0.5	X	2.470			X	0.150			=	0.185
146a	0.5	X	2.470			X	0.150			=	0.185
147	0.5	X	2.470			X	0.150			=	0.185
147a	0.5	X	2.470			X	0.150			=	0.185
148	0.5	X	2.470			X	0.150			=	0.185
148a	0.5	X	2.470			X	0.150			=	0.185
149	0.5	X	2.470			X	0.150			=	0.185
149a	0.5	X	2.470			X	0.150			=	0.185
150	0.5	X	2.470			X	0.150			=	0.185
150a	0.5	X	2.470			X	0.150			=	0.185
151	0.5	X	2.470			X	0.150			=	0.185
151a	0.5	X	2.470			X	0.150			=	0.185
152	0.5	X	2.470			X	0.150			=	0.185
152a	0.5	X	2.470			X	0.150			=	0.185
153	0.5	X	2.470			X	0.150			=	0.185
153a	0.5	X	2.470			X	0.150			=	0.185
154	0.5	X	2.470			X	0.150			=	0.185
154a	0.5	X	2.470			X	0.150			=	0.185
155	0.5	X	2.470			X	0.150			=	0.185
155a	0.5	X	2.470			X	0.150			=	0.185
156	0.5	X	2.470			X	0.150			=	0.185
156a	0.5	X	2.470			X	0.150			=	0.185
157	0.5	X	2.470			X	0.150			=	0.185
157a	0.5	X	2.470			X	0.150			=	0.185
158	0.5	X	2.470			X	0.150			=	0.185
158a	0.5	X	2.470			X	0.150			=