

उत्तर

परिभाषा

X

3	37	X	40
36	40	36	40
3	37	40	36
22	37	22	10
14	40	14	40
3	37	3	36

X

पूर्व

किता - 8

दस्तावेज

श्रीमान जी,

नकल मुताबिक असल हे
उजरात हसाल जाब्ला नकद
बसूल पाई।

Jovanbhai
दस्तावेज 1/25



राजिस्टर इलाकाल

गावा : Dhunela हद्दमात नंबर : 182 तहसील : सोहगा जिल्हा : गुजरात तालुका : सोहगा पत्रे संख्या : 2

नंबर नगर खाता जमावदी संख्या	नाम नगर या वाहक	नाम नगर या वाहक	नाम नगर या वाहक	नाम नगर या वाहक	नाम नगर या वाहक	नाम नगर या वाहक	नाम नगर या वाहक	नाम नगर या वाहक	नाम नगर या वाहक	नाम नगर या वाहक	नाम नगर या वाहक	नाम नगर या वाहक	नाम नगर या वाहक	नाम नगर या वाहक	नाम नगर या वाहक	नाम नगर या वाहक	नाम नगर या वाहक	नाम नगर या वाहक	नाम नगर या वाहक	

7th फ्लोर जे एम
5
पॅरिफेरल स्ट्रक्टर से
15
प्लॉट II
5/6 भाग
बाकी बदरवर
1/6 भाग

Park Resorts off
sohna
Road sec 48
Gurugram
122018
5/6 भाग
बाकी बदरवर
1/6 भाग

2264
भारत
भारत
भारत
भारत
भारत
भारत
भारत
भारत
भारत
भारत
भारत
भारत
भारत
भारत
भारत
भारत
भारत
भारत
भारत
भारत

M/S St. Pancks
Realty
Private Limited
registered office at
the Median Central
5/6 भाग
बाकी बदरवर
1/6 भाग

1/60 भाग
बाकी बदरवर
59750 भाग

the Median Central
parts off
53-11
53-6

P.T. 0

क्रमांक	व्यक्ति का नाम	पता	व्यक्ति का पता	व्यक्ति का पता	व्यक्ति का पता	व्यक्ति का पता	व्यक्ति का पता	व्यक्ति का पता	व्यक्ति का पता	व्यक्ति का पता
---------	----------------	-----	----------------	----------------	----------------	----------------	----------------	----------------	----------------	----------------

2411 कोर न. ईशानगर

421

9260

गोपाल पुत्री
राजेश्वर

7/160 भाग
वाणी बदरपुर
153/160 भाग

421/

13

5-0 राई

8-0

फिरोज
1

गोपाल

गोपाल बदरपुर
59/60 भाग

M/S SI Paricks
Rearity
Private Limited
registered office at

the Madras Central
Park Resorts off
Sohna
Road soc 48
Gurugram
122018

7/160 भाग
वाणी
गोपाल बदरपुर
153/160 भाग

व्यक्ति का पता

गोपाल
1/60 भाग

बदरपुर

13

3-0-0

वाणी

फिरोज
1

8-0

गोपाल

7/160 भाग
वाणी
गोपाल

21:5-2

गोपाल

श्रीमान जी,
नकल मुद्राधिक्र असला है

उजाला हसब जाया नकद
वसूल पार्दा।

10/10/25

MT

10/11

श्री 2 Bhunela

रजिस्ट्रार इलाकाल

रजिस्ट्रार का कार्यालय, जिला, तहसील, ग्राम

क्र	पंजीकृत	पंजीकृत का प्रकार	पंजीकृत का विवरण	पंजीकृत का दिनांक	पंजीकृत का स्थान	पंजीकृत का मालिक	पंजीकृत का मालिक का पता	पंजीकृत का मालिक का पता	पंजीकृत का मालिक का पता	पंजीकृत का मालिक का पता	पंजीकृत का मालिक का पता	पंजीकृत का मालिक का पता	पंजीकृत का मालिक का पता	पंजीकृत का मालिक का पता	पंजीकृत का मालिक का पता
1	पंजीकृत	पंजीकृत का प्रकार	पंजीकृत का विवरण	पंजीकृत का दिनांक	पंजीकृत का स्थान	पंजीकृत का मालिक	पंजीकृत का मालिक का पता	पंजीकृत का मालिक का पता	पंजीकृत का मालिक का पता	पंजीकृत का मालिक का पता	पंजीकृत का मालिक का पता	पंजीकृत का मालिक का पता	पंजीकृत का मालिक का पता	पंजीकृत का मालिक का पता	पंजीकृत का मालिक का पता
2	पंजीकृत	पंजीकृत का प्रकार	पंजीकृत का विवरण	पंजीकृत का दिनांक	पंजीकृत का स्थान	पंजीकृत का मालिक	पंजीकृत का मालिक का पता	पंजीकृत का मालिक का पता	पंजीकृत का मालिक का पता	पंजीकृत का मालिक का पता	पंजीकृत का मालिक का पता	पंजीकृत का मालिक का पता	पंजीकृत का मालिक का पता	पंजीकृत का मालिक का पता	पंजीकृत का मालिक का पता

वाला के संजूर है।
 P. T. G. Code
 10/11/21

किसे 2

P.T.O

15/11/21



राजिस्टर संसाधन

शहर / District

कार्यालय शहर, 182

राजकीय, शहर

शहर, गुजरात

पृष्ठ संख्या = 3

नंबर पुस्तक	नंबर पुस्तक व्यवहारी	शहर शहर या गांव	नाम राजकीय या व्यवहार	शहर या व्यवहार	नंबर या व्यवहार	नंबर या व्यवहार	नाम राजकीय या व्यवहार	नाम राजकीय या व्यवहार	नंबर या व्यवहार	नंबर या व्यवहार	शहर या व्यवहार	शहर या व्यवहार	शहर या व्यवहार	शहर या व्यवहार	शहर या व्यवहार	शहर या व्यवहार
2281	343	शहर न. स. शहर	शहर न. स. शहर	शहर न. स. शहर	शहर न. स. शहर	शहर न. स. शहर	शहर न. स. शहर	शहर न. स. शहर	शहर न. स. शहर	शहर न. स. शहर	शहर न. स. शहर	शहर न. स. शहर	शहर न. स. शहर	शहर न. स. शहर	शहर न. स. शहर	शहर न. स. शहर
			शहर न. स. शहर	शहर न. स. शहर	शहर न. स. शहर	शहर न. स. शहर	शहर न. स. शहर	शहर न. स. शहर	शहर न. स. शहर	शहर न. स. शहर	शहर न. स. शहर	शहर न. स. शहर	शहर न. स. शहर	शहर न. स. शहर	शहर न. स. शहर	शहर न. स. शहर
			शहर न. स. शहर	शहर न. स. शहर	शहर न. स. शहर	शहर न. स. शहर	शहर न. स. शहर	शहर न. स. शहर	शहर न. स. शहर	शहर न. स. शहर	शहर न. स. शहर	शहर न. स. शहर	शहर न. स. शहर	शहर न. स. शहर	शहर न. स. शहर	शहर न. स. शहर

P.T.O

मोटा मोटा

मोटा मोटा

मोटा मोटा मोटा

30

$\frac{30}{2}$

15

$\frac{30}{2}$

36

36

36×7

7

30

मोटा मोटा

= 1-2

36

36×3

3

3

= $\frac{0-12}{2-2}$

36

$36 \left(\frac{9+8}{2} \right)$

9

8

= 1-14

36

36×22

27

27

= $\frac{5-8}{7-2}$

28

$28 \frac{1}{2}$

9

9

= $\frac{5-8}{7-2}$

31

$9 \left(\frac{28+31 \frac{1}{2}}{2} \right)$

9

9

= 1-9

28

$9 \frac{1}{2}$

35

27

$3 \frac{1}{2} \left(\frac{35+27}{2} \right)$

=

0-12

28

88

27

27

88×27

=

4-4

अवधि नमो देवा 2-7

$\frac{4-4}{6-5}$

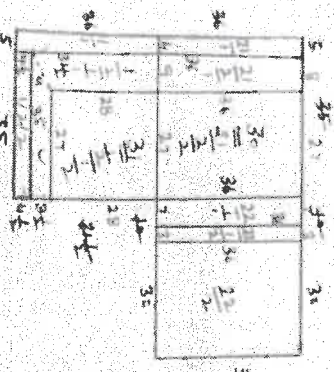

W

Handwritten signature and date 21/1/22

श्रीमान जी,
नकल मुगाविक अखला है
उपखला हसब जमला नकद
यसूल पाई।

Handwritten signature and date 21/1/22

नकल

शहर : Dhanuola

प्रकार का नंबर : 182

नगरपालिका : मीरजा

जिल्ला : गुजरात

मिति : 22-03-2022

क्र.सं.	नगरपालिका	नगर	नगर प्रशासन या पत्र	नगर आर्थिक व वितरण	आय व व्यय	नगर व नगर क्षेत्र व रकबा	नगरपालिका	नगरपालिका	नगर आर्थिक व वितरण	नगर आर्थिक व वितरण	नगर व नगर क्षेत्र व रकबा	नगरपालिका	नगरपालिका	नगर आर्थिक व वितरण	नगर आर्थिक व वितरण	नगर व नगर क्षेत्र व रकबा	नगरपालिका	नगरपालिका	नगर आर्थिक व वितरण	नगर आर्थिक व वितरण
2409	181/2	3391	2391	30/	30/	22/12	0-12	वासीर	MLT PROP MART PVT LTD	OFFICE AT RZ-D-17-C	22/12	0-12	वासीर	MLT PROP MART PVT LTD	OFFICE AT RZ-D-17-C	22/12	0-12	वासीर	MLT PROP MART PVT LTD	OFFICE AT RZ-D-17-C
नगर	नगर	नगर प्रशासन या पत्र	नगर आर्थिक व वितरण	आय व व्यय	नगर व नगर क्षेत्र व रकबा	नगरपालिका	नगरपालिका	नगर आर्थिक व वितरण	नगर आर्थिक व वितरण	नगर व नगर क्षेत्र व रकबा	नगरपालिका	नगरपालिका	नगर आर्थिक व वितरण	नगर आर्थिक व वितरण	नगर व नगर क्षेत्र व रकबा	नगरपालिका	नगरपालिका	नगर आर्थिक व वितरण	नगर आर्थिक व वितरण	
नगर	नगर	नगर प्रशासन या पत्र	नगर आर्थिक व वितरण	आय व व्यय	नगर व नगर क्षेत्र व रकबा	नगरपालिका	नगरपालिका	नगर आर्थिक व वितरण	नगर आर्थिक व वितरण	नगर व नगर क्षेत्र व रकबा	नगरपालिका	नगरपालिका	नगर आर्थिक व वितरण	नगर आर्थिक व वितरण	नगर व नगर क्षेत्र व रकबा	नगरपालिका	नगरपालिका	नगर आर्थिक व वितरण	नगर आर्थिक व वितरण	
नगर	नगर	नगर प्रशासन या पत्र	नगर आर्थिक व वितरण	आय व व्यय	नगर व नगर क्षेत्र व रकबा	नगरपालिका	नगरपालिका	नगर आर्थिक व वितरण	नगर आर्थिक व वितरण	नगर व नगर क्षेत्र व रकबा	नगरपालिका	नगरपालिका	नगर आर्थिक व वितरण	नगर आर्थिक व वितरण	नगर व नगर क्षेत्र व रकबा	नगरपालिका	नगरपालिका	नगर आर्थिक व वितरण	नगर आर्थिक व वितरण	

दावा दर्शन करिमा
 दिवाँ गुमनाम
 खास करिमा

दिनांक
 22-03-2022

250/ 22-03-2022
 22-03-2022

P.T.O

गांव :- पुनीला मह. रौदना जिला :- धुलगाज जमादा काय - 2019-20

401 / 405

श्रीमान जी,
आपके अंतर्गत निम्नलिखित गांव का अंशदान करने आदेश प्राप्त हुआ कि
जो नीचे दिए गए क्र. 401 तथा क्र. 405 के निम्न अंशदान कीर्तियों के अंतर्गत निम्न
रकम का 81-मांग कीर्तियों कुनी रीती विद्या व भातु कुनी कागज का मांग 7-मांग
कि 1/2 अंश 89-मांग तथा मांग 3-मांग की 1/2 कि अंश
1/4 अंश अंश जो नीचे दिए गए क्र. 268 तथा क्र. 883 के मांग का
समाप्त है। अंश जो नीचे दिए गए क्र. 1407-1450 - 1451-1567 - 2362 के अंतर्गत
1999-2000 व 2001-02 के मांग क्र. 1407-1450 - 1451-1567 - 2362 के अंतर्गत
अंश अंतर्गत निम्न प्रकार है। अंश जो कुनी विद्या व भातु कुनी अंशदान के अंतर्गत

व कि 1/2-मांग कुनी रीती कुनी अंशदान व कुनी कुनी अंशदान कुनी
अंशदान 81-मांग की 1/2 अंश कुनी अंशदान के क्र. X - 1407-1450-1451-1567-2362
कुनी अंशदान

श्रीमान जी,
आपके अंतर्गत निम्नलिखित गांव का अंशदान करने आदेश प्राप्त हुआ कि
जो नीचे दिए गए क्र. 401 तथा क्र. 405 के निम्न अंशदान कीर्तियों के अंतर्गत निम्न
रकम का 81-मांग कीर्तियों कुनी रीती विद्या व भातु कुनी कागज का मांग 7-मांग
कि 1/2 अंश 89-मांग तथा मांग 3-मांग की 1/2 कि अंश
1/4 अंश अंश जो नीचे दिए गए क्र. 268 तथा क्र. 883 के मांग का
समाप्त है। अंश जो नीचे दिए गए क्र. 1407-1450 - 1451-1567 - 2362 के अंतर्गत
1999-2000 व 2001-02 के मांग क्र. 1407-1450 - 1451-1567 - 2362 के अंतर्गत
अंश अंतर्गत निम्न प्रकार है। अंश जो कुनी विद्या व भातु कुनी अंशदान के अंतर्गत

श्रीमान जी,

नकल मुताबिक असल है
उजरात हसब जाब्ता नकद
बसूल पाई।

10/10/25

पटवारी

पटवारी फॉर्म नं० 15

108001LR-
H.C.P., K.M.

रजिस्टर इन्तकाल

1	2	3	4	5	6	7	8	9	10	11	12	13	14	15
नम्बरशुमार	नं० खाता जमाबन्दी सावक	नाम तरफ या चाह	नाम मलक व अहवाल	नाम कारतकार व अहवाल	नम्बर व नाम खेत व रकबा व किसम जमीन	मामला या लगान	नम्बर खाता जमाबन्दी जदीद	नाम मलक व अहवाल	नाम कारतकार व अहवाल	नम्बर व नाम खेत व रकबा व किसम जमीन	मामला या लगान	किसम या तारीख इन्तकाल मय व जररहन	फीस दाखल खराज	रिपोर्ट पटवारी या तसदीक तिरदार कानूनगी
		इन्दाज जमाबन्दी गुजस्ता या आखरी बाकी इन्तकाल जिसकी तरसीम मतलुब है।												
377 मि		St. Patrick's. Realty Private Limited Reg. office The Median Centre Park.	गवर्नर	गवर्नर	46 4 2-15			The Governor, State of Mysore getting through Director Cum. Special Secretary Town and Country Planning Mysore.	गवर्नर	46 4 2-176				
377 मि		बस इ.नं. 2490 बंगल मन्सूर (अ.स.)	गवर्नर	गवर्नर	46 4 3-12			Teelaganu High (A.II) Spead Talin	गवर्नर	46 4 1-07				
70 मि		St. Columbus Infrastructure Development Pvt. Ltd.	गवर्नर	गवर्नर	46 3 2-0			उपोन्द	गवर्नर	46 3 0-5-6				

इस पत्र के कानून कि आसानी से जमाबन्दी के खात नवी हो सके।

P.T.O

For Mr
30/9/2025

रजिस्टर इन्तकाल

रजिस्टर इन्तकाल गाँव रुनीला

नं० हदबस्त 182

तहसील बांदा

जिला उन्नाव

वर्क नम्बर 342/17

इन्तकाल जमाबन्दी गुजस्ता या आखरी बाकी इन्तकाल जिसकी तरमीम मतलुब है। इन्तकाल जदीद को अब कायम किया जाएगा।

1	2	3	4	5	6	7	8	9	10	11	12	13	14	15
नम्बरशुमार	नं० खाता जमाबन्दी सावक	नाम तरफ या बाह	नाम मलाक व अहवाल	नाम काररकार व अहवाल	नम्बर व नाम खेत व रकबा व किस्म जमीन	मामला या लगान	नम्बर खाता जमाबन्दी जदीद	नाम मलाक व अहवाल	नाम काररकार व अहवाल	नम्बर व नाम खेत व रकबा व किस्म जमीन	मामला या लगान	किस्म या तारीख इन्तकाल मय व जररहन	फीस दाखल खराज	रिपोर्ट पटवारी या तसदीक गिरदावर कानूनगो
376	777	St. Patrick's - Realty P.v.t.Ltd	रुनीला	रुनीला	41 2 0-18 46 0-4 2 0-12			342/17	रुनीला	41 2 0-18 46 0-4 2 0-10-3				

इस तरह से काटिए कि आसानी से जमाबन्दी के साथ नली हो सके।

8.5.0-

रजिस्टर इन्तकाल

रजिस्टर इन्तकाल गाँव				नं० इदवस्त				तहसील		जिला		वर्क नम्बर				
1	2	3	4	5	6	7	8	9	10	11	12	13	14	15		
इन्द्राज जमाबन्दी गुजस्ता या आखरी बाकी इन्तकाल जिसकी तस्वीर मतलुब है।																
नम्बरशुमार	नं० खाता जमाबन्दी साबक	नाम तरफ या चाह	नाम मलका व अरवाल	नाम कारखकार व अरवाल	नम्बर व नाम खेत व रकबा व किसिम जमीन	मामला या लगान	नम्बर खाता जमाबन्दी जदीद	नाम मलका व अरवाल	नाम कारखकार व अरवाल	नम्बर व नाम खेत व रकबा व किसिम जमीन	मामला या लगान	किसिम या तारीख इन्तकाल मय व जरूरहन	फीस दाखल खराज	रिपोर्ट पटवारी या तस्वीरक तिरदार करतवगी		
2617	46	असो. ग'	शु. 5 1/2	शु. 5 2/4	33 (5 1/2 + 5 2/4)	33	1-0-0	(असो. ग') 46 4/11 4-18	असो. ग' 46 6/11	शु. 22	22	असो. ग'	33	33		
8-0	5/1	असो. ग'	शु. 36	शु. 36	3	3	0-12-0	4/12 3-2	असो. ग' 15/1	शु. 36	36	असो. ग'	33	33		
5	5/2	असो. ग'	शु. 36	शु. 36	37	37	7-8-0	2-11 3-12-0	असो. ग' 15/2	शु. 36	36	असो. ग'	33	33		
8-0	36 X 37	असो. ग'	शु. 36 X 37	शु. 36 X 37	37	37	7-8-0	2-11 3-12-0	असो. ग' 15/2	शु. 36 X 37	36 X 37	असो. ग'	33	33		

इस तरह से काटिए कि आसानी से जमाबन्दी को साफ नखी हो सके।

रजिस्टर इन्तकाल गाँव
नं० इदवस्त
तहसील
जिला
वर्क नम्बर

रजिस्टर इन्तकाल गाँव
नं० इदवस्त
तहसील
जिला
वर्क नम्बर